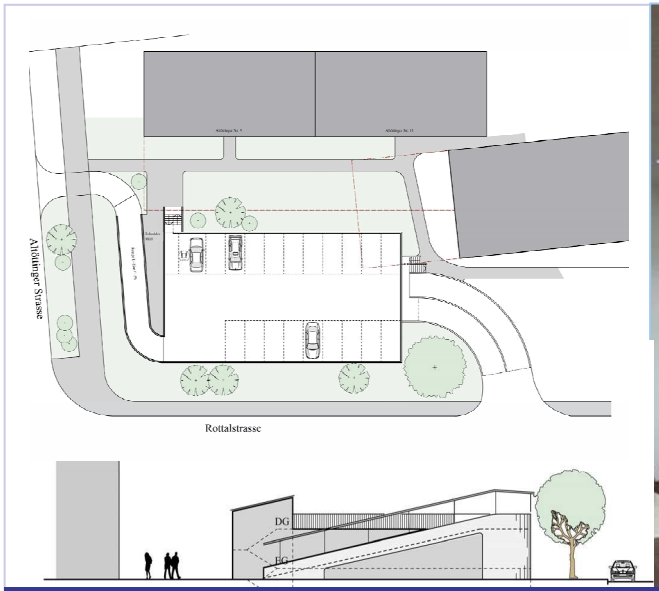

Sanierung Hochgarage Rottalstraße
Ökologische Modernisierung Hinterbärenbadstraße

Dachgeschoßausbau und Modernisierung
Westenriederstr. 15

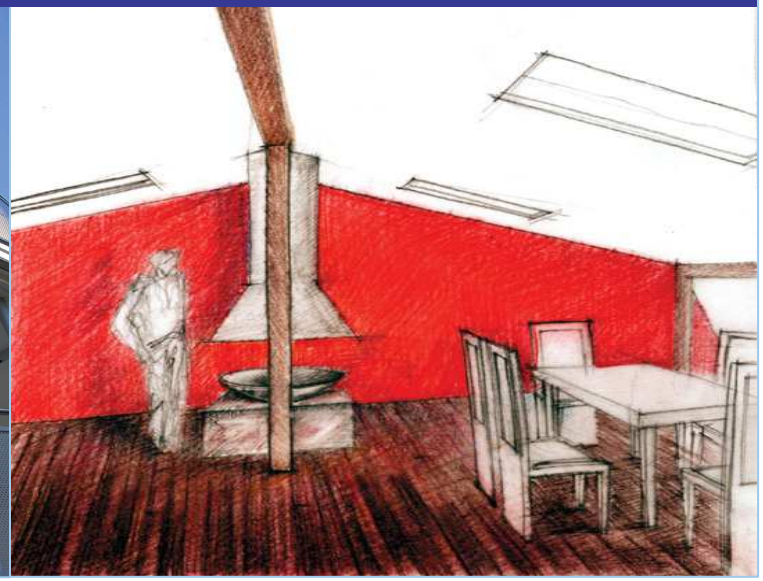

wir

wünschen

Frohe

Weihnachten . . .

Architekturbüro **Hechenbichler**

Umbau Technische Werkstätten
Rosenheimer Str. 192

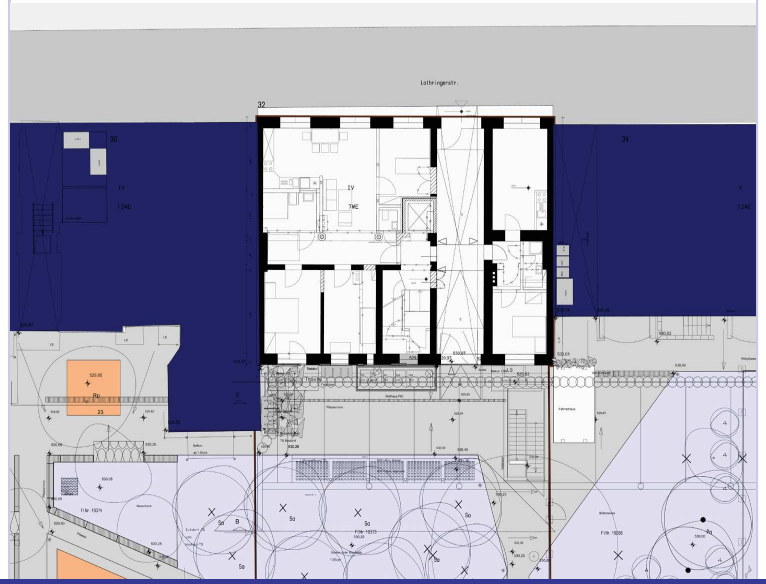

Modernisierung, Aufstockung und Aufzugsnachrüstung
Wohngebäude Lothringer Str. 32

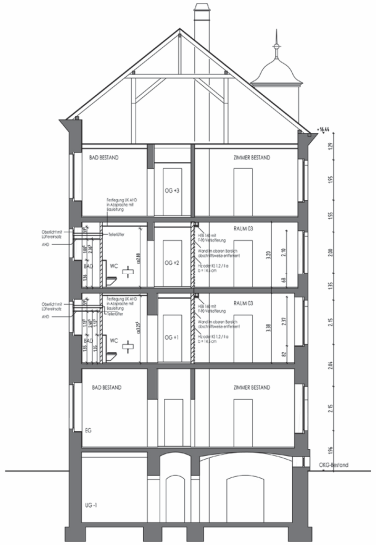

Modernisierung Wohnungen
und Zahnarztpraxis Pettenkoferstr. 6

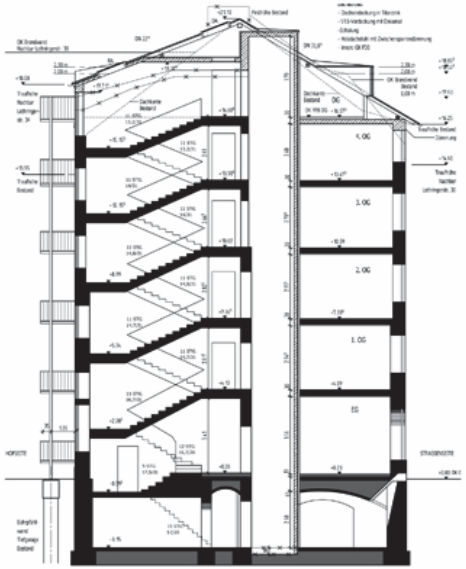

Adventskalender für gute Werke der Süddeutschen Zeitung e.V.

Anstelle von Weihnachtspräsenten beteiligt sich unser Büro in diesem Jahr mit einer Spende an der Aktion „Adventskalender für gute Werke" der Süddeutschen Zeitung

Architekturbüro **Hechenbichler**